

# Preisliste 2023

Lieferprogramm  
gültig ab 1. Januar 2023



Über 60 Jahre Leidenschaft für Beton  
Über 60 Jahre voller Einsatz für unsere Kunden



Verkaufsagentur Bauzentrum  
Mayer GmbH & Co.KG  
Siemensstr. 1 | 85055 Ingolstadt

☎ 0841 / 95440  
✉ info@bauzentrum-mayer.de

Verkaufsagentur Bauzentrum  
Pfaffenhofen GmbH & Co.KG  
Raiffeisenstr. 1 | 85276 Pfaffenhofen

☎ 08441 / 80660  
✉ info@bauzentrum-pfaffenhofen.de



## Werke

**Werk Ingolstadt Süd**

Baggerweg 11, 85051 Ingolstadt

**Telefon:** 0841-370 70 0  
**Fax:** 0841-370 70 20  
**Mail:** dispo@tbi-ingolstadt.de

**Werk Ingolstadt Nord**

Lise-Meitner-Str. 13, 85055 Ingolstadt

**Telefon:** 0841-370 70 0  
**Fax:** 0841-370 70 20  
**Mail:** dispo@tbi-ingolstadt.de

**Werk Neuburg/Donau**

Zeller Str. 20, 86669 Königsmoos

**Telefon:** 0841- 370 70 50  
**Fax:** 0841- 370 70 20

**Werk Neustadt/Donau**

Alte Donaustr. 48, 93333 Neustadt/D.

**Telefon:** 0841- 370 70 60  
**Fax:** 0841- 370 70 20

**Werk Pfaffenhofen/Eberstetten**

Am Kieswerk 1, 85276 Eberstetten

**Telefon:** 0841- 370 70 30  
**Fax:** 0841- 370 70 20

**Prüfstelle E + W**

Baggerweg 11, 85051 Ingolstadt

**Telefon:** 0841-370 70 16  
**Fax:** 0841-370 70 40  
**Mail:** johannes.ettinger@tbi-ingolstadt.de

**Prüfstellenleitung:**  
 Johannes Ettinger

**Telefon:** 0841-370 70 17  
**Fax:** 0841-370 70 40  
**Mail:** labor@tbi-ingolstadt.de

**Sekretariat:**  
 Anita Kratzer

**Werkleitung & Vertrieb**

**Telefon:** 0841-370 70 18  
**Fax:** 0841-370 70 20  
**Mail:** christian.biberger@tbi-ingolstadt.de

**Werkgruppenleiter:**  
 Christian Biberger

**Telefon:** 0841-370 70 21  
**Fax:** 0841-370 70 20  
**Mail:** sebastian.winkler@tbi-ingolstadt.de

**Ingolstadt & Neuburg:**  
 Sebastian Winkler

**Telefon:** 0841-370 70 63  
**Fax:** 0841-370 70 20  
**Mail:** rudi.brachtel@tbi-ingolstadt.de

**Neustadt & Pfaffenhofen:**  
 Rudi Brachtel

**Telefon:** 0841-370 70 17  
**Fax:** 0841-370 70 20  
**Mail:** anita.kratzer@tbi-ingolstadt.de

**Vertriebsinnendienst VID:**  
 Anita Kratzer

**Betriebsleitung**

Baggerweg 11, 85051 Ingolstadt

**Telefon:** 0841-370 70 10  
**Fax:** 0841-370 70 20  
**Mail:** heinz.glassner@tbi-ingolstadt.de

**Betriebsleiter:**  
 Heinz Glassner

**Telefon:** 0841-370 70 11  
**Fax:** 0841-370 70 20  
**Mail:** inge.steinchen@tbi-ingolstadt.de

**Sekretariat & Vertrieb:**  
 Inge Steinchen



## Die Aaton-Produktfamilie

**Unterschiedliche Anforderungsprofile erfordern das jeweils bestgeeignete Material. Deshalb halten wir eine Palette von vier Aaton-Produkten für Sie bereit:**

- Aaton aqua** Der Baustoff für Bauteile mit hohem Wasser-Eindringwiderstand.  
**Aaton floor** Das leistungsfähige Produkt für Industrieböden  
**Aaton basic** Lässt sich überall dort verwenden, wo bisher herkömmlicher Beton zum Einsatz kam. Mit wesentlichen Vorteilen, die Aaton basic zum überlegenen Problemlöser machen. Vertikal ebenso wie horizontal.  
**Aaton ultra** Der selbstverdichtende „Sorglos-Beton“ für anspruchsvolle Aufgaben nach SVB-Richtlinie.

**Die vier TBI-Sorten der neuen Generation haben eines gemeinsam:**

- innovative Rezepturen
- weitestgehend selbstständige Verdichtung und Nivellierung
- extrem hohe Fließfähigkeit
- kein Entmischen

**Entscheidende Pluspunkte der Aaton-Produktfamilie:**

- Verwendung auch bei sehr dichter Bewehrung und komplexen Bauteilgeometrien
- messbar kürzere Bauzeit durch wirtschaftlicheres Arbeiten
- hohe Dauerhaftigkeit und Dichte
- beste Qualität
- ebene Oberflächen

## Aaton. Der bessere Beton.

nach DIN EN 206 / DIN 1045-2	Festigkeitsklasse	Konsistenz	Größtkorn [mm]	Expositionsklassen	mittlere Festigkeitsentwicklung, normale Ausschulfristen vorzugsweise bei normaler Witterung, normale Wärmeentwicklung			schnelle Festigkeitsentwicklung, kurze Ausschulfristen vorzugsweise bei sehr kühler Witterung, hohe Wärmeentwicklung		
					Feuchteklasse	Rezept-Nr.	€/ m <sup>3</sup>	Feuchteklasse	Rezept-Nr.	€/ m <sup>3</sup>
<b>Aaton basic</b> für Innenbauteile	C 20/25	F6	16	<b>XC1, XC2</b>	WA	14 1622 01	<b>198,00</b>	WA	14 1623 01	<b>201,00</b>
	C 20/25	F6	8			14 1612 01	<b>208,00</b>		14 1613 01	<b>211,00</b>
<b>Aaton basic</b> für Außenbauteile	C 25/30	F6	16	<b>XC4, XF1, XA1</b>	WA	15 3622 01	<b>200,00</b>	WA	15 3623 01	<b>203,00</b>
	C 25/30	F6	8			15 3612 01	<b>210,00</b>		15 3613 01	<b>213,00</b>
<b>Aaton aqua</b> WU-Beton nach DAfStb-Richtlinie „Wasserundurchlässige Bauwerke aus Beton“ (Beanspruchungsklasse 1) WZ ≤ 0,55	C 25/30	F6	16	<b>XC4, XF1, XA1</b>	WA	15 3622 04	<b>202,00</b>	WA	15 3623 04	<b>205,00</b>
	C 25/30	F6	8			15 3612 04	<b>212,00</b>		15 3613 04	<b>215,00</b>
	C 30/37	F6	16	<b>XD1, XC4, XF1, XA1</b>		16 3622 04	<b>207,00</b>		16 3623 04	<b>210,00</b>
	C 30/37	F6	8			16 3612 04	<b>217,00</b>		16 3613 04	<b>220,00</b>
für Schlauchpumpe	C 25/30	F6	8	<b>XC4, XF1, XA1</b>	WA	15 3612 44	<b>215,00</b>	WA	15 3613 44	<b>218,00</b>
<b>Aaton floor</b> für Industrieböden	C 30/37	F6	16	<b>XD1, XM1, XM2 <sup>1)</sup></b>	WA	16 5622 12	<b>212,00</b>	WA	16 5623 12	<b>215,00</b>
	C 35/45	F6	16	<b>XD2, XM1, XM2 <sup>1)</sup></b>		17 7622 12	<b>224,00</b>		17 7623 12	<b>225,00</b>
für geschlossene Parkdecks	C 35/45	F6	16	<b>XD3, XF3, XF2, XM2 <sup>1)</sup></b>	WA	17 8622 12	<b>227,00</b>	WA	17 8623 12	<b>228,00</b>

**Aaton ultra** Selbstverdichtender Beton nach SVB-Richtlinie - Rezepturen und Preise auf Anfrage

<sup>1)</sup> Für XM2 ist zusätzlich eine bauseitige Oberflächenbehandlung des Betons erforderlich (z.B. Flügelglätten).

Die Anwendungsbeispiele ersetzen nicht die projektbezogene Planungsleitung.  
Sie entbinden nicht von der Pflicht zur Prüfung der Normvorgaben und ihre Gültigkeit für den Anwendungsfall.

## Betone für den allgemeinen Hochbau

nach DIN EN 206 / DIN 1045-2	Festigkeitsklasse	Konsistenz	Größtkorn [mm]	Expositionsklassen	mittlere Festigkeitsentwicklung, normale Ausschulfristen vorzugs- weise bei normaler Witterung, normale Wärmeentwicklung			schnelle Festigkeitsentwicklung, kurze Ausschulfristen vorzugs- weise bei sehr kühler Witterung, hohe Wärmeentwicklung		
					Feuchte- klasse	Rezept-Nr.	€/ m <sup>3</sup>	Feuchte- klasse	Rezept-Nr.	€/ m <sup>3</sup>
<b>Betone für unbewehrte Bauteile</b> in nicht betonangreifender Umgebung	C 8/10	F3	32	<b>X0</b>	WA	11 0332 01	<b>185,00</b>	WA	11 0333 01	<b>188,00</b>
	C 8/10	F3	16			11 0322 01	<b>186,00</b>		11 0323 01	<b>189,00</b>
	C 12/15	F3	32			12 0332 01	<b>187,00</b>		12 0333 01	<b>190,00</b>
	C 12/15	F3	16			12 0322 01	<b>188,00</b>		12 0323 01	<b>191,00</b>
<b>Betone für Innenbauteile</b> trocken oder ständig feucht, Gründungsbauteile	C 16/20	F3	32	<b>XC1, XC2</b>	WA	13 1332 01	<b>189,00</b>	WA	13 1333 01	<b>192,00</b>
	C 16/20	F3	16			13 1322 01	<b>190,00</b>		13 1323 01	<b>193,00</b>
	C 20/25	F3	32			14 1332 01	<b>191,00</b>		14 1333 01	<b>194,00</b>
	C 20/25	F3	16			14 1322 01	<b>192,00</b>		14 1323 01	<b>195,00</b>
	C 20/25	F3	8			14 1312 01	<b>198,00</b>		14 1313 01	<b>201,00</b>
<b>Betone für Außenbauteile</b> mit direkter Beregnung und Frost	C 25/30	F3	32	<b>XC4, XF1, XA1</b>	WA	15 3332 01	<b>193,00</b>	WA	15 3333 01	<b>196,00</b>
	C 25/30	F3	16			15 3322 01	<b>194,00</b>		15 3323 01	<b>197,00</b>
	C 25/30	F3	8			15 3312 01	<b>200,00</b>		15 3313 01	<b>203,00</b>
	C 30/37	F3	32			16 3332 01	<b>198,00</b>		16 3333 01	<b>201,00</b>
	C 30/37	F3	16			16 3322 01	<b>199,00</b>		16 3323 01	<b>202,00</b>
	C 30/37	F3	8			16 3312 01	<b>205,00</b>		16 3313 01	<b>208,00</b>
<b>Betone für Bauteile mit hohem Wassereindringwiderstand</b> WU-Beton nach DAfStb-Richtlinie „Wasserundurchlässige Bauwerke aus Beton“ (Beanspruchungsklasse 1) WZ ≤ 0,55	C 25/30	F3	32	<b>XC4, XF1, XA1</b>	WA	15 3332 04	<b>195,00</b>	WA	15 3333 04	<b>198,00</b>
	C 25/30	F3	16			15 3322 04	<b>196,00</b>		15 3323 04	<b>199,00</b>
	C 25/30	F3	8			15 3312 04	<b>202,00</b>		15 3313 04	<b>205,00</b>
	C 30/37	F3	32	<b>XD1, XC4, XF1, XA1</b>		16 3332 04	<b>200,00</b>		16 3333 04	<b>203,00</b>
	C 30/37	F3	16			16 3322 04	<b>201,00</b>		16 3323 04	<b>204,00</b>
	C 30/37	F3	8			16 3312 04	<b>207,00</b>		16 3313 04	<b>210,00</b>

## Sichtbetone

<b>Sichtbetone</b>	C 30/37	F3	16	<b>XD1, XC4, XF1, XA1</b>	WA	16 3322 31	<b>213,00</b>	WA	16 3323 31	<b>216,00</b>
	C 35/45	F3	16	<b>XF3, XF2, XD2, XA2</b>		17 7322 31	<b>228,00</b>		17 7323 31	<b>229,00</b>

## Betone für massige Bauteile / d = 56 Tage

<b>Betone für massige Bauteile</b> in chemisch schwach angreifender Umgebung, Festigkeitsentwicklung d = 56 Tage	C 25/30	F3	32	<b>XC4, XF1, XA1</b>	WA	15 3332 48	<b>195,00</b>	WA		
	C 25/30	F3	16			15 3322 48	<b>196,00</b>			
	C 30/37	F3	32		WA	16 3332 48	<b>200,00</b>			
	C 30/37	F3	16			16 3322 48	<b>201,00</b>			
	C 35/45	F3	32			17 3332 48	<b>211,00</b>			
	C 35/45	F3	16			17 3322 48	<b>212,00</b>			

## Randstein- und Dränbetone für den allgemeinen Straßenbau

nach DIN EN 206 / DIN 1045-2	Festigkeitsklasse	Konsistenz	Größtkorn [mm]	Expositionsklassen	mittlere Festigkeitsentwicklung, normale Ausschulfristen vorzugs- weise bei normaler Witterung, normale Wärmeentwicklung			schnelle Festigkeitsentwicklung, kurze Ausschulfristen vorzugs- weise bei sehr kühler Witterung, hohe Wärmeentwicklung		
Eigenschaften / Verwendungszweck					Feuchte- klasse	Rezept-Nr.	€/ m <sup>3</sup>	Feuchte- klasse	Rezept-Nr.	€/ m <sup>3</sup>
<b>Betone für Randsteine und unbewehrte Bauteile</b> in nicht betonangreifender Umgebung	C 8/10	C1	16	XO	WF	11 0122 01	183,00	WF	11 0123 01	186,00
	C 12/15	C1	16			12 0122 01	185,00		12 0123 01	188,00
	C 12/15	C1	8			12 0112 01	191,00		12 0113 01	194,00
	C 16/20	C1	16			13 0122 01	187,00		13 0123 01	190,00
	C 16/20	C1	8			13 0112 01	193,00		13 0113 01	196,00
	C 20/25	C1	16			14 0122 01	189,00		14 0123 01	192,00
	C 20/25	C1	8			14 0112 01	195,00		14 0113 01	198,00
	C 25/30	C1	16			15 0122 01	191,00		15 0123 01	194,00
	C 25/30	C1	8			15 0112 01	197,00		15 0113 01	200,00

## Sandbetone und Schlämme

<b>Sandbetone</b>	SB 300	C1	4	XO	WF	97 3001 01	209,00	WF	97 3003 01	212,00
	SB 400	C1	4			97 4001 01	217,00		97 4003 01	220,00
	SB 500	C1	4			97 5001 01	225,00		97 5003 01	228,00
	SB 600	C1	4			97 6001 01	234,00		97 6003 01	237,00
	SB 600	F4	4			97 6401 01	245,00		97 6403 01	248,00
<b>Schlämme zum Verfugen mit Luftporenbildner</b>	SB 600	F4	4			98 6402 01	250,00		98 6403 01	253,00

## Pervia® wasserdurchlässig mit System

Dränbeton nach Merkblatt der Forschungsgesellschaft für Straßen- und Verkehrswesen (FGSV)

Pervia® Classic und Deco ist die wasserdurchlässige Lösung für das Bauen im Infrastrukturbereich. In dieser speziellen Produktfamilie basieren die Betone auf einem speziellen haufporigem Gefüge. Regenwasser wird unmittelbar in das Grundwasser abgeführt. Durch den Einsatz von Farbe können Verkehrsbereiche klar abgegrenzt und gestalterische Effekte erzielt werden.

<b>Pervia® Classic (Rundkorn)</b> Dränbeton für den Einsatz als Tragschicht	C 12/15	C1	16	gemäß Merkblatt Dränbetontragschichten (M DBT) der Forschungsgesellschaft für Straßen- und Verkehrswesen (FGSV)	12 0122 24	196,00	12 0123 24	199,00
	C 12/15	C1	8		12 0112 24	211,00	12 0113 24	214,00
<b>Pervia® Deco (Splitt)</b> als Bankettbeton zur Fahrbahn- befestigung, sowie für den GaLa-Bau (Pigmentierung möglich)	N/mm <sup>2</sup> 10/20	C1	11		14 0262 25	235,00	14 0263 25	238,00
<b>Pervia® Top (Splitt)</b> Dränbeton als Deckschicht für versickerungsfähige Verkehrsflächen (Pigmentierung möglich)	C 20/25	C1	11		15 0222 26	240,00	15 0223 26	243,00
<b>Pervia® Deco und Top</b>	Farbrezepturen und Preise auf Anfrage						95 5263 23	

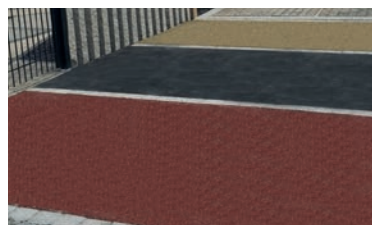
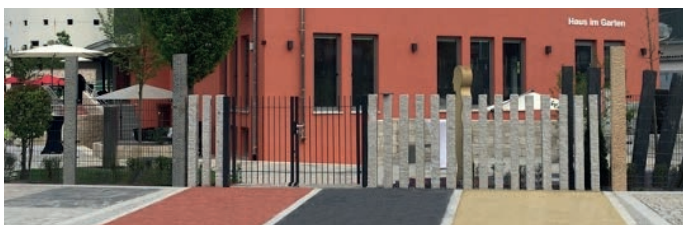

Pervia® ist eine technologische Entwicklung des globalen F&E-Netzwerks, das unter Leitung des CEMEX Research Centers in der Schweiz steht.

# Betone für Hoch- und Industriebau

nach DIN EN 206 / DIN 1045-2	Festigkeitsklasse	Konsistenz	Größtkorn [mm]	Expositionsklassen	mittlere Festigkeitsentwicklung, normale Ausschulfristen vorzugs- weise bei normaler Witterung, normale Wärmeentwicklung			schnelle Festigkeitsentwicklung, kurze Ausschulfristen vorzugs- weise bei sehr kühler Witterung, hohe Wärmeentwicklung		
					Feuchte- klasse	Rezept-Nr.	€ / m <sup>3</sup>	Feuchte- klasse	Rezept-Nr.	€ / m <sup>3</sup>
<b>Betone für Betonböden<sup>1)</sup></b> kein Verschleißangriff	C 25/30	F4	32	<b>XC4, XF1, XA1</b>	WA	15 3432 12	<b>203,00</b>	WA	15 3433 12	<b>206,00</b>
	C 25/30	F4	16			15 3422 12	<b>204,00</b>		15 3423 12	<b>207,00</b>
<b>Betone für Industrieböden<sup>1)</sup></b> Verschleißbeanspruchung durch luft- und gummibereifte Gabel- stapler	C 30/37	F4	32	<b>XC4, XD1, XM1, (XM2<sup>1)</sup> OB)</b>	WA	16 5432 12	<b>208,00</b>	WA	16 5433 12	<b>211,00</b>
	C 30/37	F4	16			16 5422 12	<b>209,00</b>		16 5423 12	<b>212,00</b>
	C 30/37	F4	8	<b>XC4, XD3, XF3, XF2, (XM2<sup>1)</sup> OB)</b>		16 5412 12	<b>215,00</b>		16 5413 12	<b>218,00</b>
	C 35/45	F4	32			17 8432 12	<b>226,00</b>		17 8433 12	<b>227,00</b>
	C 35/45	F4	16			17 8422 12	<b>227,00</b>		17 8423 12	<b>228,00</b>
<b>Betone für Bauteile mit Chlorideinwirkung</b> horizontale Bauteile, F+T, offene Parkdecks, Rampen, etc.	C 30/37	F3	32	<b>XF4(LP<sup>2)</sup>), XD3 (XM2<sup>1)</sup> OB)</b>	WA	16 6332 01	<b>214,00</b>	WA	16 6333 01	<b>217,00</b>
	C 30/37	F3	16			16 6322 01	<b>215,00</b>		16 6323 01	<b>218,00</b>
	C 30/37	F3	8			16 6312 01	<b>221,00</b>		16 6313 01	<b>224,00</b>
<b>Betone für vertikale und horizontale Bauteile</b> Frost- / Chloridangriff und Sulfatangriff ≤ (1500 mg/l)	C 35/45	F3	32	<b>XF3, XF2, XD2, XA2</b>	WA	17 7332 01	<b>216,00</b>	WA	17 7333 01	<b>217,00</b>
	C 35/45	F3	16			17 7322 01	<b>217,00</b>		17 7323 01	<b>218,00</b>
<b>Betone für vertikale und horizontale Bauteile</b> Frost- und Chloridangriff	C 35/45	F3	32	<b>XC4, XD3, XF3, XF2, XA2</b>	WA	17 8332 01	<b>219,00</b>	WA	17 8333 01	<b>220,00</b>
	C 35/45	F3	16			17 8322 01	<b>220,00</b>		17 8323 01	<b>221,00</b>
	C 35/45	F3	8			17 8312 01	<b>226,00</b>		17 8313 01	<b>227,00</b>
	C 40/50	F3	32		18 8333 01	<b>224,00</b>	18 8334 01		<b>225,00</b>	
	C 40/50	F3	16		18 8323 01	<b>225,00</b>	18 8324 01		<b>226,00</b>	
	C 40/50	F4	8		18 8413 01	<b>238,00</b>	18 8414 01		<b>239,00</b>	
	C 45/55	F3	16		19 8323 01	<b>233,00</b>	19 8324 01		<b>234,00</b>	
	C 45/55	F4	8		19 8413 01	<b>247,00</b>	19 8414 01		<b>248,00</b>	
	C 50/60	F3	16		20 8323 01	<b>243,00</b>	20 8324 01		<b>244,00</b>	
	C 50/60	F4	8		20 8413 01	<b>256,00</b>	20 8414 01		<b>257,00</b>	
<b>Flüssigkeitsdichte Betone nach DafStb-Richtlinie</b>	C 30/37	F3	16	<b>XC4, XD1, XM1</b>	WA	16 5322 08	<b>214,00</b>	WA	16 5323 08	<b>217,00</b>
	C 30/37	F3	16	<b>XF4 (LP), XD3, XM1</b>		16 6322 08	<b>218,00</b>		16 6323 08	<b>221,00</b>
	C 35/45	F3	16	<b>XF3, XF2, XD2, XA2</b>		17 7322 08	<b>220,00</b>		17 7323 08	<b>222,00</b>
	C 35/45	F3	16	<b>XD3, XS3, XA3<sup>2) 3)</sup></b>		17 8322 08	<b>222,00</b>		17 8323 08	<b>223,00</b>

<sup>1)</sup> Für XM2 ist zusätzlich eine bauseitige Oberflächenbehandlung des Betons erforderlich.

<sup>2)</sup> LP-Betone sind für maschinelles Glätten nicht geeignet.

<sup>3)</sup> Die Expositionsklasse XA3 erfordert eine bauseitige Schutzmaßnahme für den Beton (siehe DIN-Fachbericht 100, Beton).

<sup>4)</sup> Unsere Betone entsprechen hinsichtlich des Gesteins DIN EN 12620, Anhang G4 den erhöhten Anforderungen an leichtgewichtigen organischen Verunreinigungen. Das bedeutet, dass derartige Partikel aufschwimmen können. Sind höhere Anforderungen erforderlich, Preis auf Anfrage.

## Betone für den Ingenieurbau

nach DIN EN 206 / DIN 1045-2 ZTV-ING (05/2003)	Festigkeitsklasse	Konsistenz	Größtkorn [mm]	Expositionsklassen	mittlere Festigkeitsentwicklung, normale Ausschulfristen vorzugs- weise bei normaler Witterung, normale Wärmeentwicklung			schnelle Festigkeitsentwicklung, kurze Ausschulfristen vorzugs- weise bei sehr kühler Witterung, hohe Wärmeentwicklung		
					Feuchte- klasse	Rezept-Nr.	€/ m <sup>3</sup>	Feuchte- klasse	Rezept-Nr.	€/ m <sup>3</sup>
<b>ZTV-Ing. Betone</b> für Betonflächen im Spritzwasser- und Sprühnebelbereich	C 30/37	F3	32	<b>XC4, XF3, XF2, XD2</b>	WA	16 7332 13	<b>208,00</b>	WA	16 7333 13	<b>211,00</b>
	C 30/37	F3	16			16 7322 13	<b>209,00</b>		16 7323 13	<b>212,00</b>
	C 35/45	F3	32			17 7333 13	<b>217,00</b>		17 7333 13	<b>217,00</b>
	C 35/45	F3	16			17 7323 13	<b>218,00</b>		17 7323 13	<b>218,00</b>
<b>ZTV-Ing. Betone</b> für waagrechte Betonflächen mit Taumittelbeanspruchung und für Kappen	C 25/30	F2	32	<b>XC4, XF4(LP), XD3</b>	WA	15 6232 14	<b>208,00</b>	WA	15 6233 14	<b>211,00</b>
	C 25/30	F2	16			15 6222 14	<b>209,00</b>		15 6223 14	<b>212,00</b>
	C 30/37	F2	32			16 6232 14	<b>212,00</b>		16 6233 14	<b>215,00</b>
	C 30/37	F2	16			16 6222 14	<b>213,00</b>		16 6223 14	<b>216,00</b>
<b>Betone nach ZTV-Beton StB 07</b> verschleißfester Zuschlag	C 30/37	F3	22	<b>XF4(LP), XM3<sup>1)</sup></b>	WA	16 6372 10	<b>230,00</b>	WA	16 6373 10	<b>233,00</b>
	C 35/45	F3	22	<b>XF3, XF2, XM3<sup>1)</sup></b>				WA	17 8373 16	<b>237,00</b>

## Bohrpfahlbetone nach DIN EN 1536 / DIN SPEC 18 140

<b>Betone für Bohrpfähle</b> in chemisch schwach angreifender Umgebung, Festigkeitsentwicklung d = 56 Tage (geeignet für Einbau unter Wasser)	C 25/30	F5	32	<b>XC4, XF1, XA1</b>	WA	15 3532 05	<b>200,00</b>	WA	15 3533 05	<b>203,00</b>
	C 25/30	F5	16			15 3522 05	<b>201,00</b>		15 3523 05	<b>204,00</b>
	C 25/30	F5	8	<b>XD1, XC4, XF1, XA1</b>		15 3512 05	<b>207,00</b>		15 3513 05	<b>210,00</b>
	C 30/37	F5	32			16 3532 05	<b>206,00</b>		16 3533 05	<b>209,00</b>
	C 30/37	F5	16	<b>XC4, XD2, XF2, XF3, XA2</b>		16 3522 05	<b>207,00</b>		16 3523 05	<b>210,00</b>
	C 30/37	F5	8			16 3512 05	<b>213,00</b>		16 3513 05	<b>216,00</b>
	C 35/45	F5	32	17 3532 05		<b>216,00</b>	17 3533 05		<b>217,00</b>	
	C 35/45	F5	16	17 3522 05		<b>217,00</b>	17 3523 05		<b>218,00</b>	

## Agroton<sup>®</sup> für landwirtschaftliches Bauen

	C 25/30	F3	32	<b>XC4, XF1, XA1</b>	WA	15 3332 50	<b>197,00</b>	WA	15 3333 50	<b>200,00</b>						
	C 25/30	F3	16			15 3322 50	<b>198,00</b>		15 3323 50	<b>201,00</b>						
	C 35/45	F3	32	<b>XF3, XF2, XC4, XA1</b>		WA	17 7332 50		<b>216,00</b>	WA	17 7333 50	<b>217,00</b>				
	C 35/45	F3	16				17 7322 50		<b>217,00</b>		17 7323 50	<b>218,00</b>				
	C 30/37	F3	32	<b>XF4(LP<sup>4)</sup>, XA3<sup>3)</sup>, XM2<sup>2)</sup></b>			WA		16 6332 50		<b>214,00</b>	WA	16 6333 50	<b>217,00</b>		
	C 30/37	F3	16						16 6322 50		<b>215,00</b>		16 6323 50	<b>218,00</b>		
	C 35/45	F3	32	<b>XA3<sup>2)</sup>, XM1</b>					WA		17 8332 50		<b>221,00</b>	WA	17 8333 50	<b>221,00</b>
	C 35/45	F3	16								17 8322 50		<b>222,00</b>		17 8323 50	<b>222,00</b>

## Gefügedichte Leichtbetone Rezepturen und Preise auf Anfrage

<sup>1)</sup> Für XM3 ist bauseits Hartstoff aufzubringen (nach DIN 1100).

<sup>2)</sup> Für XM2 ist zusätzlich eine bauseitige Oberflächenbehandlung des Betons erforderlich.

<sup>3)</sup> Die Expositionsklasse XA3 erfordert eine bauseitige Schutzmaßnahme für den Beton (siehe DIN-Fachbericht 100, Beton).

<sup>4)</sup> LP-Betone sind für maschinelles Glätten nicht geeignet.

Die Anwendungsbeispiele ersetzen nicht die projektbezogene Planungsleitung.

Sie entbinden nicht von der Pflicht zur Prüfung der Normvorgaben und ihre Gültigkeit für den Anwendungsfall.

## Spezialbaustoffe

Zement - Estriche		Festigkeits- klasse	Biegezug- festigkeit	Konsis- tenz	Größtkorn [mm]	Rezept-Nr.	€/ m <sup>3</sup>
Zementestrich für	Innenbereich	CT-C25	F5	F3	8	73 4312 01	211,00
	Außenbereich	CT-C35	F6	F3	8	75 5312 01	215,00
	Industriebereich	CT-C40	F6	F2	8	76 5213 01	235,00

## Fließestrich nach DIN EN 13813 <sup>1)</sup>

Calciumsulfatfließestrich	Innenbereich	CA-C25	F5	F6	8	83 4919 01	289,00
	Innenbereich <b>TBI Plus</b>	schnelle Belegreife nach ca. 20 Tagen - <b>Preise auf Anfrage</b>				83 6919 03	
	Innenbereich	CA-C35	F6	F6	8	85 5910 01	302,00

Vermietung Fließestrich-Pumpe

Preise siehe Seite 18

## DESIGN - Fließestrich nach DIN EN 13813 <sup>1)</sup> verschiedene Farben möglich

DESIGN - Calciumsulfatfließestrich	Innenbereich	CA-C25	F5	F6	8	83 4919 32	auf Anfrage
---------------------------------------	--------------	--------	----	----	---	------------	----------------



Mörtel (DIN EN 998-2)	Mörtelklasse	Rezept-Nr.	€/ m <sup>3</sup>
Normalmauermörtel	M10 MG III – gem. LE 998-2 – 2018 / P. Typ 90 9399 01- 998-2 -2018 -1	90 9399 01	204,00

## Verfüllbaustoffe für den Tief- und Kanalbau

	Rohdichte ca.	Festigkeit ca.	Rezept-Nr.	€/ m <sup>3</sup>
<b>Füma</b> das leichte, hochfließfähige Füllmaterial für Ringraumverfüllung und Spezialtiefbau	1,0 kg/dm <sup>3</sup>	1,0 N/mm <sup>2</sup>	93 1000 01	224,00
<b>Tankfüma</b> das Füllmaterial für stillgelegte Tanks	1,4 kg/dm <sup>3</sup>	1,5 N/mm <sup>2</sup>	93 1400 01	185,00
<b>Füma Boden</b> zur Einbettung von Rohrleitungen und Verfüllung von Gräben	1,5 kg/dm <sup>3</sup>	Bodenklasse 3-4	93 1502 01	175,00
<b>Estritherm</b> die leichte Ausgleichsschicht für Neubau- und Altbausanierungen	0,8 kg/dm <sup>3</sup>	0,5 N/mm <sup>2</sup>	94 0899 01	265,00
<b>Pooltherm</b> Schwimmbad Ringraumverfüllung	0,78 kg/dm <sup>3</sup>	0,5 N/mm <sup>2</sup>	95 0899 03	270,00
<b>Pooltherm „Ultraleicht“</b> Schwimmbad Ringraumverfüllung	0,38 kg/dm <sup>3</sup>	0,5 N/mm <sup>2</sup>	95 0699 02	310,00
<b>Mürdämm</b> flüssige Dämmung-Leichtschüttung			94 0499 02	300,00

Die Anwendungsbeispiele ersetzen nicht die projektbezogene Planungsleitung.  
Sie entbinden nicht von der Pflicht zur Prüfung der Normvorgaben und ihre Gültigkeit für den Anwendungsfall.



# Stahlfaser- / Kunststofffaserbetone

nach DIN EN 206 / DIN 1045-2	Festigkeitsklasse	Konsistenz	Größtkorn [mm]	Leistungsklassen Fasergehalt kg/m <sup>3</sup>	Expositions- klassen	mittlere Festigkeitsentwicklung, normale Ausschulfristen vorzugs- weise bei normaler Witterung, normale Wärmeentwicklung			schnelle Festigkeitsentwicklung, kurze Ausschulfristen vorzugs- weise bei sehr kühler Witterung, hohe Wärmeentwicklung		
						Feuchte- klasse	Rezept-Nr.	€ / m <sup>3</sup>	Feuchte- klasse	Rezept-Nr.	€ / m <sup>3</sup>

## Faserbetone auf Kundenwunsch

<b>Stahlfaserbetone</b>	C 25/30	F3	16	20	<b>XC4, XF1, XA1</b>  WU-Beton	WF	55 3322 04	<b>268,00</b>	WF	55 3323 04	<b>271,00</b>
<b>Kunststofffaserbetone</b> (Forta-Ferro)	C 25/30	F3	16	2			65 3322 04	<b>252,00</b>		65 3323 04	<b>255,00</b>
<b>Kunststofffaserbetone</b> (PP-Faser)	C 25/30	F3	16	1			45 3322 04	<b>219,50</b>		45 3323 04	<b>222,50</b>
<b>Stahlfaserbetone</b>	C 25/30	F6	16	20	<b>XC4, XF1, XA1</b>  WU-Beton	WF	55 3622 04	<b>274,00</b>	WF	55 3623 04	<b>277,00</b>
<b>Kunststofffaserbetone</b> (Forta-Ferro)	C 25/30	F6	16	2			65 3622 04	<b>258,00</b>		65 3623 04	<b>261,00</b>
<b>Kunststofffaserbetone</b> (PP-Faser)	C 25/30	F6	16	1			45 3622 04	<b>225,50</b>		45 3623 04	<b>228,50</b>

## Stahlfaserbetone nach Leistungsklassen

<b>Bauteile mit hohem Wassereindringwiderstand</b> WU-Beton nach DAfStb-Richtlinie „Wasserundurchlässige Bauwerke aus Beton“ (Beanspruchungsklasse 1)	C 25/30	F3	16	L 1.2/0.9	<b>XC4, XF1, XA1</b>	WF	55 3322 54	<b>285,00</b>	WF	55 3323 54	<b>288,00</b>
	C 25/30	F3	16	L 1.5/0.9			55 3322 56	<b>293,00</b>		55 3323 56	<b>296,00</b>
	C 25/30	F3	16	L 1.5/1.2			55 3322 57	<b>303,00</b>		55 3323 57	<b>306,00</b>
<b>Aaton aqua</b> WU-Beton nach DAfStb-Richtlinie „Wasserundurchlässige Bauwerke aus Beton“ (Beanspruchungsklasse 1)	C 25/30	F6	16	L 1.2/0.9	<b>XC4, XF1, XA1</b>	WF	55 3622 54	<b>291,00</b>	WF	55 3623 54	<b>294,00</b>
	C 25/30	F6	16	L 1.5/0.9			55 3622 56	<b>299,00</b>		55 3623 56	<b>302,00</b>
	C 25/30	F6	16	L 1.5/1.2			55 3622 57	<b>309,00</b>		55 3623 57	<b>312,00</b>

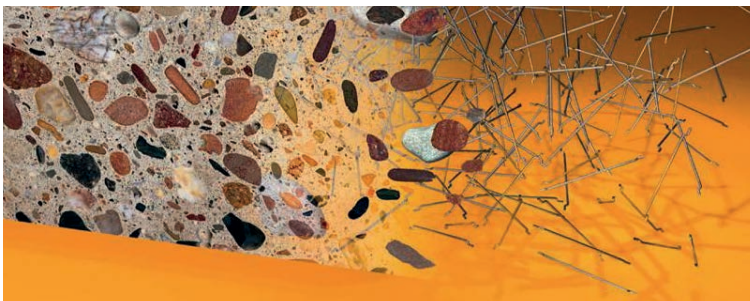

## Sonderleistungen / Leistungen

### Herstellung und Qualität:

Die Herstellung und Lieferung des Betons erfolgt nach DIN EN 206 und DIN 1045-2 in der jeweils gültigen Fassung, unter permanenter Eigenüberwachung gemäß den Vorgaben unserer Qualitätssicherung.

### Betonpumpen:

Als Pumpbeton werden vorwiegend Betone in der Konsistenz F3 bis F6 geliefert. Für Ihren Auftrag gelten dann die Preise und die Geschäftsbedingungen für die Anmietung von Betonfördergeräten

### Überwachung:

Die Fremdüberwachung unserer Werke erfolgt durch den Bayerischen Baustoffüberwachungs- und Zertifizierungsverein BAYBÜV e.V.

### Nachbehandlung:

Beton ist vom Verarbeiter ausreichend lange gegen schädliche Einflüsse zu schützen. Hinweise zur Nachbehandlung, deren Beachtung wir dringend empfehlen, finden Sie auf unseren Lieferscheinen:

### Laborleistungen:

Prüfstelle E + W  
85051 Ingolstadt, Baggerweg 11  
Telefon: 0841 / 370 70 16  
Telefax: 0841 / 370 70 40

### Lieferzeit:

Lieferungen erfolgen täglich von Montag bis Freitag zwischen 6 und 18 Uhr. Lieferungen außerhalb dieser Zeit sind grundsätzlich möglich, machen jedoch lohnkostenbedingte Zuschläge erforderlich.

### Auftragsabwicklung:

Betonabrufe erbitten wir möglichst 24 Stunden vor Auslieferung, dabei benötigen wir folgende Angaben:

- genaue Baustellenbezeichnung
- Liefertermin: Datum und Uhrzeit
- Lieferrythmus, nach Bedarf [m<sup>3</sup>/h]
- Gesamtmenge und Förderart (Kran, Pumpe, etc.)
- Betonfestigkeitsklasse und Expositionsklassen
- besondere Eigenschaften (z. B. WU)
- Konsistenzbereich
- Festigkeitsentwicklung/Zementsorte
- Größtkorn des Zuschlages
- Betonsorten-Nummer
- ggf. Probewürfelbestellung, unter Angabe des Bauteils

### Entladung und Wartezeit:

Die zulässige Entladezeit beträgt 6 min/m<sup>3</sup>.

### Abnahmeverweigerung:

Wird die Abnahme der vereinbarten Lieferung vom Käufer unberechtigt ganz oder teilweise verweigert, wird die bestellte Betonmenge in vollem Umfang in Rechnung gestellt, zuzüglich etwaiger Folgekosten.

### Preisstellung:

Unsere Preise verstehen sich für 1 m<sup>3</sup> normalverdichteten Frischbeton +/- 3 % Toleranz, bei gut erreichbarer Abladestelle und Abnahme von mindestens 5 m<sup>3</sup> je Abruf. Alle Preise verstehen sich zuzüglich der gesetzlichen Mehrwertsteuer.

Erhöhen sich zwischen Abgabe des Angebots oder Annahme des Auftrags und seiner Ausführung unsere Selbstkosten, insbesondere für Bindemittel, Zuschlag, Zusatzstoffe, Zusatzmittel Energielosten, Fracht und/oder Löhne, so sind wir ohne Rücksicht auf Angebot und Auftragsbestätigung berechtigt, unsere Verkaufspreise entsprechend zu berichtigen.

**Im Frei-Bau-Preis sind 27,50 €/m<sup>3</sup> Frachanteil enthalten. Dieser ist nicht skontierbar.**

Für alle Geschäfte gelten unsere allgemeinen Geschäftsbedingungen (siehe Seite 13).

### Gewährleistung:

Für die von uns gelieferten Baustoffe übernehmen wir, ab der Anlieferung, eine 5-jährige Gewährleistung. Veränderungen des gelieferten Betons sind nicht zulässig, insbesondere durch Zugabe von Wasser auf der Baustelle. Unseren Fahrern ist untersagt, dem Transportbeton Wasser zuzusetzen. Wird die Wasserzugabe dennoch gefordert, geschieht dies auf Verantwortung des Abnehmers. In diesem Falle und wenn vom Abnehmer nachträglich andere Stoffe (außerhalb unserer Rezeptur) zugegeben werden, erlischt für uns die Gewährleistung für Qualität, Festigkeit und besonderen Eigenschaften des von uns gelieferten Betons. Außerdem unterliegt der veränderte Beton auch nicht mehr der bauaufsichtlich geforderten Überwachung; das Überwachungszeichen vom Lieferschein wird ungültig.

## Farbbetone

Durch das Vermischen von Farbpigmenten mit den Ausgangsstoffen des Betons entsteht TBI Farbbeton. Ein durchgehendes beständig eingefärbtes Betonbauteil. Der Baustoff Beton als „Farbiger Sichtbeton“ wird gezielt zur optischen Gestaltung verwendet und ist überall dort einsetzbar, wo sowohl ansprechende als auch funktionelle Bauteile sowie die hervorragenden Eigenschaften des Betons und dessen Dauerhaftigkeit gefordert sind.

### Sorten und Preise auf Anfrage

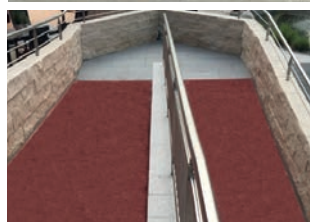
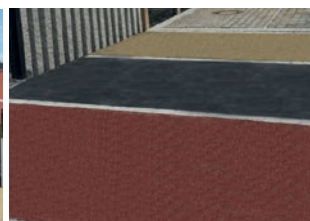

## Sonderleistungen / Leistungen

Nr.	Bezeichnung	Einheit	Preis in €
<b>Zusatzmittel und Zusatzstoffe</b>			
09	Verlängerte Verarbeitungszeit bis zu 4 Stunden	je m <sup>3</sup>	9,50
11	Sommer - Verzögerer bis zu zwei Stunden	je m <sup>3</sup>	5,50
	Für erdfuchte Betone und Mischungen übernehmen wir für die Verarbeitbarkeitszeit keine Gewährleistung. Ein zielsicheres Verzögern ist nicht möglich.		
12	Eine Konsistenzhöhung durch Fließmittel (von F3 auf F4)	je m <sup>3</sup>	9,50
13	Zwei Konsistenzhöhungen durch Fließmittel (von F3 auf F5)	je m <sup>3</sup>	15,50
17	Stabi UWB	je m <sup>3</sup>	21,50
34	Quellmittel-Einpresshilfe	je kg	21,50
153	Estrichzusatz	je m <sup>3</sup>	18,50
141	Stahlfaserzugabe auf Kundenwunsch	je kg	3,50
142	Kunststofffasern (Forta Ferro) auf Kundenwunsch	je kg	27,00
143	Kunststofffasern (PP-Fasern) auf Kundenwunsch	je kg	21,50
<b>Zeitabhängige Aufschläge (Zuschlagsfreie Arbeitszeiten Montag bis Freitag 6-18 Uhr)</b>			
41	Werktagseinsätze ab 18:00 Uhr sind aufgrund der Ruhezeiten unseres Werkpersonals sowie der Lenk- und Ruhezeiten unseres Fahrerpersonals generell 2 Tage vor Betonierbeginn anzumelden	je m <sup>3</sup>	17,00
42	Samstagseinsatz von 6 - 12 Uhr	je m <sup>3</sup>	19,00
51	Samstagseinsatz ab 12 Uhr ist 2 Tage vor Betonierbeginn anzumelden	je m <sup>3</sup>	33,00
43	Sonn- und Feiertageinsatz		nach Vereinbarung
<b>Entladezeitüberschreitung (6 min. pro m<sup>3</sup> Entladezeit sind im Preis enthalten)</b>			
44	Für darüber hinausgehende Entladezeiten berechnen wir	je 15 Min.	32,50
<b>Heizzuschlag gemäß DIN EN 206 / DIN 1045-2</b>			
35	Saisonzuschlag Beton von 01.11. bis 15.03.	je m <sup>3</sup>	8,00
52	Heizzuschlag (temperaturabhängig auf Kundenwunsch)		Preis nach Bedarf und Temperatur
193	Saisonzuschlag Kies von 01.11. bis 15.03.	je to	6,00
<b>Sonstige</b>			
60	Frachtausgleich für die auf 5 m <sup>3</sup> fehlende Menge Beton oder Estrich	je m <sup>3</sup>	27,50
192	Frachtkostenausgleich für die an 10 to fehlende Menge Kies	je to	15,00
130	Mautzuschlag	je m <sup>3</sup>	2,00
133	Rohstoffzuschlag Fließestrich	je m <sup>3</sup>	18,00
134	Rohstoffzuschlag Beton	je m <sup>3</sup>	4,50
135	CO <sub>2</sub> Zuschlag	je m <sup>3</sup>	3,00
136	Kraftstoff- Energiekostenzuschlag Beton	je m <sup>3</sup>	4,00
137	Kraftstoff- Energiekostenzuschlag Kies	je to	4,00
138	Kraftstoff- Energiekostenzuschlag Pumpe	je m <sup>3</sup>	1,40
139	Kraftstoff- Energiekostenzuschlag Pumpe	pauschal bis 35 m <sup>2</sup>	35,00
67	Wird die Annahme einer Lieferung ohne unser Verschulden verweigert oder die bestellte Menge und angelieferte Menge nicht voll abgenommen, so gilt der Auftrag als ausgeführt. Die Betonmenge wird voll berechnet, ebenso eventuelle Folgekosten. Für die Rücknahme berechnen wir zusätzlich zum vereinbarten Betonpreis Entsorgungsaufwand für Beton:	je m <sup>3</sup>	95,00
68	Leichtbeton und Fließestrich: Rückmengen ab 200 kg werden verrechnet	je to	140,00
73	Mörtelkübel beschädigt bzw. nicht zurückgegeben	Stück	140,00
75	Kautions pro Mörtelkübel	Stück	70,00
108	Miete Mörtelkübel	je m <sup>3</sup>	45,00
82	Entfernungszuschlag Zone 2 über 25 km bis 35 km	je m <sup>3</sup>	30,00
83	Entfernungszuschlag Zone 3 über 35 km bis 45 km	je m <sup>3</sup>	35,00
114	Leihgebühr für Rüttler bis 10 m <sup>3</sup>	pauschal	60,00
115	Leihgebühr für Rüttler über 10 m <sup>3</sup>	je m <sup>3</sup>	6,00
140	Sicherheitseinweisung auf Kundenwunsch (Sollte auf Kundenwunsch eine Sicherheitseinweisung je Fahrer erforderlich werden, so ist der Aufwand je Mann und Stunde abzurechnen.)	je Fahrer/Std.	60,00



# Betonbestellung: So geht's einfach - in vier Schritten

## 1. Wählen Sie die Expositionsklassen und die Feuchtigkeitsklasse aus!

Wählen Sie zuerst mindestens eine Expositionsklasse für die Bewehrung (Tabelle 1) und dann eine Expositionsklasse für den Beton (Tabelle 2) aus.

### Zu beachten:

Die Bestimmung einer Expositionsklasse für den Beton ist nicht für alle Bauteile notwendig (z.B. für Innenbauteile wie Wohnungstrennwände). Wählen Sie dann die Feuchtigkeitsklasse (Tabelle 3).

## Tabelle 1: Expositionsklassen für die Bewehrung

Umgebung	Expositionsklasse	Mindestdruckfestigkeitsklasse
<b>Kein Korrosions- oder Angriffsrisiko (X0)</b>		
Beton ohne Bewehrung	X0	C8/10
<b>Bewehrungskorrosion, ausgelöst durch Karbonatisierung (XC)</b>		
trocken oder ständig nass	XC1	C16/20
nass, selten trocken	XC2	C16/20
mäßige Feuchte	XC3	C20/25
wechselnd nass und trocken	XC4	C25/30
<b>Bewehrungskorrosion, ausgelöst durch Chloride, ausgenommen Meerwasser (XD)</b>		
mäßige Feuchte	XD1	C30/37 <sup>1)</sup>
nass, selten trocken	XD2	C35/45 <sup>1) 2)</sup>
wechselnd nass und trocken	XD3	C35/45 <sup>1)</sup>
<b>Bewehrungskorrosion, ausgelöst durch Chloride aus Meerwasser (XS)</b>		
salzhaltige Luft	XS1	C30/37 <sup>1)</sup>
unter Wasser	XS2	C35/45 <sup>1) 2)</sup>
Tide-, Spritzwasserbereiche	XS3	C35/45 <sup>1)</sup>

## 2. Geben Sie die Druckfestigkeitsklasse an!

Die in Frage kommenden Festigkeitsklassen stehen neben den zuvor bestimmten Expositionsklassen (Tabelle 1 und 2). Wenn sich aus den gewählten Expositionsklassen unterschiedliche Mindestdruckfestigkeiten ergeben, muss die höhere Druckfestigkeitsklasse gewählt werden.

## Tabelle 2: Expositionsklassen für den Beton

Umgebung	Expositionsklasse	Mindestdruckfestigkeitsklasse
<b>Frostangriff mit und ohne Taumittel (XF)</b>		
mäßige Wassersättigung, ohne Taumittel	XF1	C25/30
mäßige Wassersättigung, mit Taumittel	XF2	C35/45 <sup>2)</sup> // C25/30 (LP)
hohe Wassersättigung, ohne Taumittel	XF3	C35/45 <sup>2)</sup> // C25/30 (LP)
hohe Wassersättigung, mit Taumittel	XF4	C30/37 (LP)

## 3. Legen Sie die Konsistenzklasse fest!

Lesen Sie die Konsistenzklasse in Tabelle 4 ab.

## Noch Fragen?

Nehmen Sie zu speziellen Fragen, wie zum Beispiel lange Verarbeitungsfähigkeit, Pumpbarkeit oder Sichtbetonoberfläche die Beratung Ihres Transportbeton Werkes in Anspruch.

## Betonkorrosion durch chemischen Angriff (XA) <sup>3)</sup>

chemische Wirkung	Expositionsklasse	Mindestdruckfestigkeitsklasse
chemisch schwach angreifend	XA1	C25/30
chemisch mäßig angreifend	XA2	C35/45 <sup>1) 2)</sup>
chemisch stark angreifend	XA3	C35/45 <sup>1)</sup>
<b>Betonkorrosion durch Verschleißbeanspruchung (XM)</b>		
mäßiger Verschleiß	XM1	C30/37 <sup>1)</sup>
starker Verschleiß	XM2	C35/45 <sup>1) 2)</sup> // C30/37 <sup>1)</sup> Oberflächenbehandlung
sehr starker Verschleiß	XM3	C35/45 <sup>1)</sup> Hartstoffe nach DIN 11 00 einstreuen

## Tabelle 3: Feuchtigkeitsklassen nach Alkali-Richtlinie <sup>1)</sup>

Klasse	Beschreibung und Umgebung	Beispiele für die Zuordnung von Expositionsklassen
<b>Betonkorrosion infolge Alkali-Kieselsäure-Reaktion</b> Anhand der zu erwartenden Umgebungsbedingungen ist der Beton einer der vier nachfolgenden Feuchtigkeitsklassen zuzuordnen.		
WO	Beton, der nach normaler Nachbehandlung nicht längere Zeit feucht und nach dem Austrocknen während der Nutzung weitgehend trocken bleibt.	a) Innenbauteile des Hochbaus b) Bauteile, auf die Außenluft, nicht jedoch z. B. Niederschläge, Oberflächenwasser, Bodenfeuchte einwirken können und/oder die nicht ständig einer relativen Luftfeuchte von mehr als 80 % ausgesetzt werden.
WF	Beton, der während der Nutzung häufig oder längere Zeit feucht ist.	a) Ungeschützte Außenbauteile, die z. B. Niederschlägen, Oberflächenwasser oder Bodenfeuchte ausgesetzt sind; b) Innenbauteile des Hochbaus für Feuchträume, wie z. B. Hallenbäder, Wäschereien und andere gewerbliche Feuchträume, die überwiegend einer höheren relativen Luftfeuchte als 80 % ausgesetzt werden.
WA	Beton, der zusätzlich zu der Beanspruchung nach Klasse WF häufiger oder langzeitiger Alkalizufuhr von außen ausgesetzt ist.	a) Bauteile mit Meerwassereinwirkung; b) Bauteile unter Tausalzeinwirkung ohne zusätzliche hohe dynamische Beanspruchung (z. B. Spritzwasserbereiche, Fahr- und Stellflächen in Parkhäusern); c) Bauteile von Industriebauten und landwirtschaftlichen Bauwerk
WS	Beton, der hoher dynamischer Beanspruchung und direktem Alkalieintrag ausgesetzt ist.	Bauteile unter Tausalzeinwirkung mit zusätzlicher hoher dynamischer Beanspruchung (z. B. Betonfahrbahnen).

## Die Betone unserer Preisliste erfüllen die o. g. Feuchtigkeitsklassen

### Tabelle 4: Konsistenzklassen

Konsistenzklasse	Ausbreitmaß (mm)	
F1 steif	< 340	
F2 plastisch	350 - 410	
F3 weich	420 - 480	
F4 sehr weich	490 - 550	
F5 fließfähig	560 - 620	leicht verarbeitbar LVB
F6 sehr fließfähig	630 - 700	
SVB selbstverdichtender Beton	> 700	

<sup>1)</sup> Auszug aus: Tabelle 1 „Expositions- und Feuchtigkeitsklassen“ der DIN 1045-2/A2

<sup>2)</sup> r < 30 nach DIN FB.100Tab F.3

# Preisliste 2023

Lieferprogramm

gültig ab 1. Januar 2023



Über 60 Jahre Leidenschaft für Beton

Über 60 Jahre voller Einsatz für unsere Kunden



Verkaufsagentur Bauzentrum  
Mayer GmbH & Co.KG  
Siemensstr. 1 | 85055 Ingolstadt

☎ 0841 / 95440  
✉ info@bauzentrum-mayer.de

Verkaufsagentur Bauzentrum  
Pfaffenhofen GmbH & Co.KG  
Raiffeisenstr. 1 | 85276 Pfaffenhofen

☎ 08441 / 80660  
✉ info@bauzentrum-pfaffenhofen.de



## Mietpreise - Betonpumpe mit Verteilermast

<b>Mastgröße</b> (Reichhöhe)		<b>M 20</b>	<b>M 36</b>	<b>M 45</b>
Reichweite bis		17 m	32 m	40 m
<b>Mindesteinsatzpauschale</b>	€ pauschal	<b>550,00</b>	<b>880,00</b>	<b>1.045,00</b>
bis 10 m <sup>3</sup>	€ pauschal	550,00	880,00	1.045,00
bis 20 m <sup>3</sup>	€ pauschal	690,00	970,00	1.100,00
bis 35 m <sup>3</sup>	€ pauschal	850,00	1.045,00	1.155,00
bis 50 m <sup>3</sup>	€ / m <sup>3</sup>	24,50	31,50	33,50
bis 100 m <sup>3</sup>	€ / m <sup>3</sup>	23,50	30,50	32,50
bis 150 m <sup>3</sup>	€ / m <sup>3</sup>	22,00	29,00	31,50
ab 151 m <sup>3</sup>	€ / m <sup>3</sup>	21,00	27,50	30,50
<b>Mietpreise pro Stunde</b> (Abrechnung je angefangene 1/4 h)	€ / Std.	<b>300,00</b>	<b>400,00</b>	<b>480,00</b>
<b>Mindestfördermenge pro Stunde</b>		<b>15 m<sup>3</sup></b>	<b>25 m<sup>3</sup></b>	<b>25 m<sup>3</sup></b>
<b>Standortwechsel</b> auf der Baustelle	€	<b>90,00</b>	<b>160,00</b>	<b>170,00</b>

## Sonderleistungen und Zuschläge

<b>Schlauchverlängerung</b>	€ / lfm	15,00		
<b>Rohrverlängerung</b>	€ / lfm	15,00		
<b>Keine Auswaschmöglichkeit</b>	€ pauschal	175,00		

Bei selbstverdichtenden Betonarten muss eine Auswaschmöglichkeit auf der Baustelle vorhanden sein.

<b>Vergebliche Anfahrt</b>	€ pauschal	<b>370,00</b>	<b>570,00</b>	<b>690,00</b>
<b>Zuschlag 2. Maschinist</b>	€ / Std.	110,00		
<b>Samstageinsatz</b> bis 12.00 Uhr	€ pauschal	150,00		
<b>Nachtzuschlag</b> von 20.00 - 6.00 Uhr je Std. von Abfahrt bis Ankunft Betriebsstätte	€ / Std.	110,00		

## Betonpumpen

Unsere Preise basieren auf den derzeitigen Lohn-, Material- und Maschinenkosten. Auf die Mindesteinsatzpauschalen, Sonderleistungen und Zuschläge werden keine Rabatte gewährt!

### Bemerkungen:

- Die Einsatzzeit beinhaltet Aufbau, Pumpvorgang, Abbau und Reinigung der Pumpe und ist Grundlage bei einer eventuellen Abrechnung nach Stunden bei Unterschreitung der Mindestfördermenge.
- Eine Abrechnung nach Stunden erfolgt ausschließlich bei Unterschreitung der Mindestfördermenge, solange nicht etwas anderes vereinbart ist.
- Wartezeiten auf der Baustelle werden zum Stundenmietsatz abgerechnet.
- Der Endschlauch am Verteilermast darf gemäß Herstellerangaben hängend nicht verlängert werden.
- Das Pumpen von Sonderbeton (LP-Beton, Leichtbeton, Stahlfaser- und Kunstfaserbeton, selbstverdichtender Beton) erfolgt nur nach vorheriger Anmeldung und ohne Gewähr.

### Der Pumpeinsatz setzt folgende bauseitige Leistungen voraus.

- Einwandfreier, tragfähiger Zufahrtsweg sowie gesicherter Standplatz.
- Eine eventuell notwendige Straßensperre muss vom Auftraggeber rechtzeitig veranlasst werden.
- Eine ausreichende Anzahl an Hilfskräften zum Auf- und Abbau der bestellten Rohr-/Schlauchleitungen muss zur Verfügung gestellt werden.
- Zum Anpumpen ist vom Auftraggeber ausreichend Schlempe zur Verfügung zu stellen.
- Nach Beendigung des Pumpeinsatzes müssen auf der Baustelle folgende Möglichkeiten vorhanden sein:
  - Reinigung von Pumpe, Rohr-/Schlauchleitungen
  - Ablagerung von Restbeton
- Bei Wegfall dieser Möglichkeiten erfolgt eine Berechnung.

- Die genannten Preise verstehen sich zuzüglich gesetzlicher Mehrwertsteuer.
- Die Pumpleistungen sind Dienstleistungen und damit rein netto ohne Abzug zahlbar.
- Grundlage aller Dienstleistungen sind unsere beiliegenden „Allgemeinen Geschäftsbedingungen“.
- Mit Erscheinen dieser Preisliste verlieren alle vorherigen Preislisten ihre Gültigkeit.



## Anhängerpumpen, Sonderleistungen und Zuschläge



### Preisliste für Anhängerpumpen ab 01. März 2022

**Mindesteinsatzpauschale** inkl. 30 Meter Schlauchleitung  
max. 2,5 Std. Pumpzeit Ankunft/Abfahrt, bis 15 m<sup>3</sup>

€ pauschal

**500,00**

ab 15,25 m<sup>3</sup> zzgl. Mindesteinsatzpauschale

€ / m<sup>3</sup>

**21,00**

Mindestfördermenge 6 m<sup>3</sup> / Std.

Mietpreis pro Stunde - Abrechnung je angefangene 1/2 Stunde

Std.

**220,00**

### Sonderleistungen und Zuschläge

**zusätzliche Schlauchleitung** 50 mm pro lfm.

€ / lfm

**6,00**

**keine Auswaschmöglichkeit**

€ pauschal

**90,00**

**Wochentageinsatz** ab 18.00 Uhr

€ pauschal

**145,00**

**Samstags Einsatz** bis 12.00 Uhr

€ pauschal

**150,00**

**Zuschlag 2. Maschinist**

€ / Std.

**110,00**

**Entfernungszuschlag Zone 2** über 25 km bis 35 km

€ pauschal

**115,00**

**Entfernungszuschlag Zone 3** über 35 km bis 45 km

€ pauschal

**150,00**

**Entfernungszuschlag** über 45 km

€ pauschal

**nach Anfrage**

**Vergebliche Anfahrt**

€ pauschal

**300,00**

alle Preise netto zzgl. gesetzlicher Mehrwertsteuer; Leistungen nicht skontierbar



## Technische Daten unserer Betonförderergeräte

- Ausfalthöhen
- Stützkräfte
- Fahrzeuglängen
- Abstützbreiten

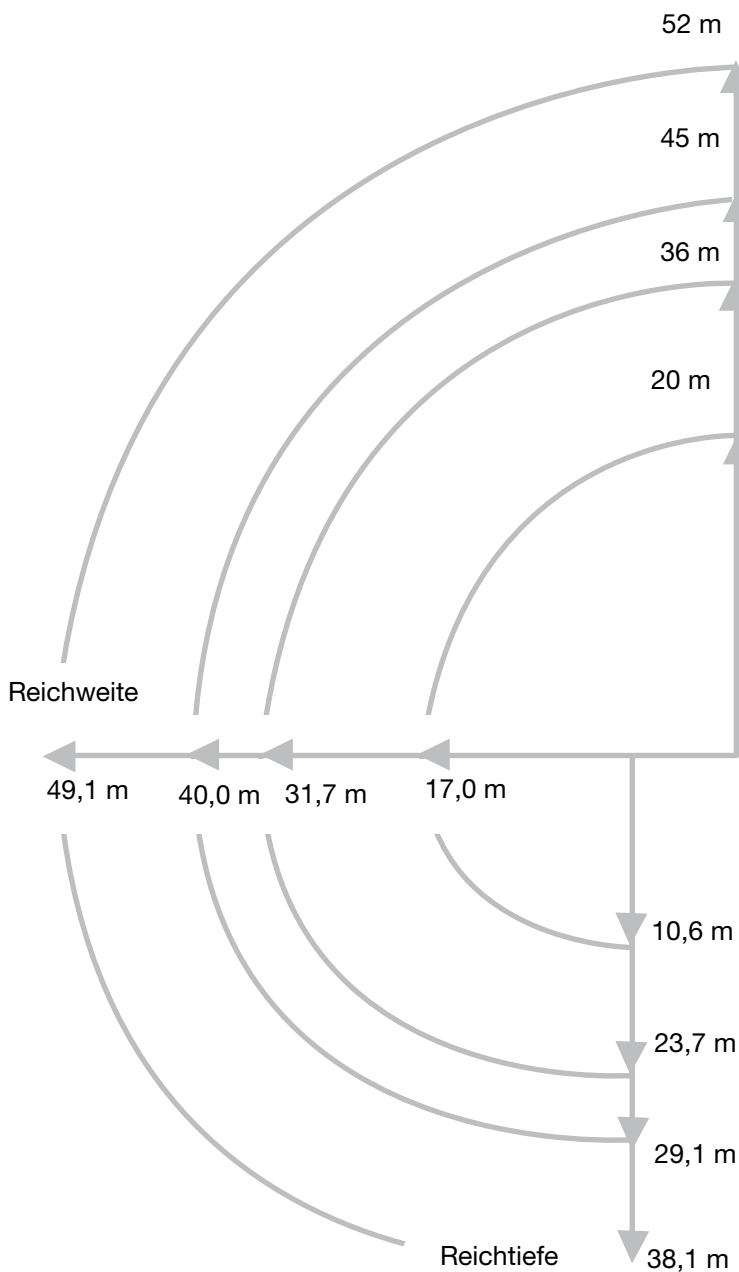

Masttyp	Ausfalthöhe	Abstützkräfte	
		vorne	hinten
M 52	10,40 m	350 KN	350 KN
M 45	8,10 m	245 KN	236 KN
M 36	8,70 m	195 KN	193 KN
M 20	3,95 m	140 KN	115 KN

Masttyp	Fahrzeuglänge	Abstützbreite	
		vorne	hinten
M 20	7,50 m	3,50 m	2,30 m
M 36	11,30 m	6,30 m	6,30 m
M 45	11,30 m	8,30 m	8,30 m
M 52	14,10 m	10,50 m	10,00 m

### Schutzabstand von unter Spannung stehenden Teilen ohne Schutz gegen direktes Berühren:

bis 1000 V	1,00 m
1 bis 110 kV	3,00 m
110 bis 220 kV	4,00 m
220 bis 380 kV	5,00 m



# Allgemeine Geschäftsbedingungen

## für die Vermietung von Betonfördergeräten

Die folgenden Bedingungen sind Gegenstand jeder Vermietung eines Betonfördergerätes mit Zubehör; dies gilt auch dann, wenn wir uns bei späteren Verträgen nicht ausdrücklich auf sie berufen, es sei denn, der Mieter ist kein Kaufmann im Sinne des HGB. Allgemeine Geschäftsbedingungen des Mieters gelten uns gegenüber nicht, auch wenn wir ihnen im Einzelfall nicht widersprechen.

### § 1 Angebot

Ein Angebot ist für uns unverbindlich, falls nicht etwas anderes vereinbart worden oder die Leistung erfolgt ist. Für die richtige Bestimmung der Mietsache ist allein der Mieter verantwortlich.

### § 2 Pflichten des Vermieters

Wir verpflichten uns ausschließlich, dem Mieter den Gebrauch des vermieteten Betonfördergerätes (Mietsache) während der Mietzeit einzuräumen. Die Mietzeit beginnt mit dem Eintreffen der Mietsache am Einsatzort und endet mit deren Abtransport; bei Meinungsverschiedenheiten über die Mietzeit ist die Tachoscheibe unseres Fahrzeuges maßgebend. Wir sind bemüht, vom Mieter gewünschte oder angegebene Termine oder Fristen einzuhalten. Nichteinhaltung vereinbarter Termine oder Fristen durch uns berechtigt den Mieter unter den gesetzlichen Voraussetzungen zum Rücktritt vom Vertrag (§ 323 BGB). Soweit von uns nicht zu vertretende Umstände die Gewährung des Gebrauchs der vermieteten Sache erschweren, verzögern oder unmöglich machen, sind wir berechtigt, die Gewährung des Gebrauchs um die Dauer der Behinderung hinauszuschieben und im Falle der Unmöglichkeit vom Vertrag ganz oder teilweise zurückzutreten.

Nicht zu vertreten haben wir zum Beispiel behördliche Eingriffe, Betriebsstörungen, Streik, Aussperrung, durch politische oder wirtschaftliche Verhältnisse bedingte Arbeitsstörungen, Ausfall von Versorgungsanlagen, Verzögerungen durch Verkehrsstörung und unabwendbare Ereignisse, die bei uns oder in fremden Betrieben eintreten, von denen die Gewährung des Gebrauchs der vermieteten Sache abhängig ist, soweit diese für uns unvorhersehbar und unvermeidbar sind.

Eine Haftung für den mit der vermieteten Sache geförderten Beton wird von uns nicht übernommen. Wegen der Mängel der Mietsache stehen dem Mieter die gesetzlichen Ansprüche zu. Das Recht zur Minderung der Miete ist ausgeschlossen.

Sonstige Schadenersatzansprüche des Mieters gegen uns, unsere Erfüllungs- und Verrichtungsgehilfen, gleich aus welchem Rechtsgrund, insbesondere aus Verschulden aus Anlass von Vertragsverhandlungen, aus Verzug, aus positiver Forderungsverletzung oder aus unerlaubter Handlung, sind ausgeschlossen, soweit der Schaden nicht durch vorsätzliches oder grob fahrlässiges Verschulden eines gesetzlichen Vertreters oder eines Erfüllungsgehilfen oder durch die Verletzung einer für die Vertragsdurchführung wesentlichen Verpflichtung verursacht ist. Im Übrigen ist der Schadenersatzanspruch von Kaufleuten i.S. der HGB auf die Höhe der Deckungssumme unserer Haftpflichtversicherung, deren Deckungssumme mindestens Euro 1,0 Mio. beträgt, beschränkt. Die Beschränkungen gelten nicht für den Ersatz von Körper- und Gesundheitsschäden sowie den Ersatz von privat genutzten Sachen, deren Haftung sich aus dem Produkthaftungsgesetz ergibt.

### § 3 Pflichten des Mieters

Der Mieter ist verpflichtet, den vereinbarten Mietzins zu zahlen, die Mietsache ordentlich zu behandeln und nach Gebrauch im ordnungsgemäßen Zustand zurückzugeben. Der Mieter hat alle für die Inbetriebnahme und den Gebrauch der Mietsache erforderlichen Maßnahmen zu treffen; er hat etwa erforderliche behördliche Genehmigungen für die Inbetriebnahme der Mietsache am Aufstellungsort, insbesondere für Straßen- und Bürgersteigabspernungen, rechtzeitig zu erwirken. Er hat dafür zu sorgen, dass das für den Transport der vermieteten Sache eingesetzte Fahrzeug den Aufstellungsort ohne jegliche Gefahr erreichen und wieder verlassen kann; dies setzt einen ausreichend befestigten, mit schweren Lastwagen ungehindert befahrbaren Anfahrweg voraus. Insbesondere ist der Mieter dafür verantwortlich, dass die Bodenverhältnisse am Aufstellungsort sowie den Zufahrtswegen den auftretenden Bodendrücken und sonstigen Beanspruchungen gewachsen sind. Ferner hat er dafür zu sorgen, dass Bau-, Schalungs- und Gerüstteile der Dauerbelastung des Fördervorganges standhalten. Sind diese Voraussetzungen nicht gegeben, so haftet der Mieter für alle daraus entstehenden Schäden ohne Rücksicht auf sein Verschulden. Der Standort der Betonpumpe

sowie die Einbaufäche muss vom Mieter so abgesichert sein, dass Dritte nicht durch Betonspritzer, Eisbildung oder ähnliches geschädigt werden können.

Der Mieter hat für uns kostenlos einen Wasseranschluss am Aufstellungsort bereitzuhalten, der eine Wasserentnahme in einem für Betrieb und Reinigung von Pumpe und Rohrleitungen erforderlichen Umfang ermöglicht, er hat ferner das erforderliche Personal bereitzuhalten, das für den nach Anleitung durch unseren Beauftragten durchzuführenden Auf- und Abbau der vermieteten Sache ausreicht. Außerdem hat er in ausreichendem Umfang Mittel für das Schmieren der Rohrleitungen und einen Platz zum Reinigen von Fördergeräten und Fahrzeugen sowie zum Ablegen von Betonresten auf oder an der Baustelle bereitzustellen.

Für die Beseitigung der durch den Arbeitsablauf verursachten Verschmutzungen, insbesondere von Straßen, Bürgersteigen, Gebäudeteilen und Kanalisation, ist ausschließlich der Mieter verantwortlich. Der Mieter hat dafür einzustehen, dass der Beton zur Förderung mit der vermieteten Sache geeignet ist. Er haftet auch für die Folgen unrichtiger und/oder unvollständiger Angaben bei Abruf. Der Mieter hat dafür einzustehen, dass der Beton zur Förderung mit der vermieteten Sache geeignet ist. Er haftet auch für die Folgen unrichtiger und/oder unvollständiger Angaben bei Abruf.

Unterbleibt die von uns geschuldete Leistung infolge eines Umstands, den der Mieter zu vertreten hat, so hat dieser uns so zu stellen, wie wir bei ordnungsgemäßer Erfüllung des Mietvertrages gestanden hätten.

### § 4 Sicherungsrechte

Der Mieter tritt uns zur Sicherung der Erfüllung sämtlicher Forderungen, die wir gegen ihn, gleichgültig aus welchem Rechtsgrund, haben, schon jetzt alle seine auch künftig entstehenden Forderungen aus dem Bauvertrag, bei dessen Ausführung die Mietsache eingesetzt wird, mit allen Nebenrechten in Höhe des „Wertes unserer Leistung“ mit Rang vor dem restlichen Teil der Forderungen ab. Wir nehmen die Abtretungserklärung des Mieters hiermit an. Auf unser Verlangen hat uns der Mieter diese Forderungen im Einzelnen nachzuweisen und seinem Vertragspartner die Abtretung mit der Aufforderung bekannt zu geben, bis zur Höhe der in Abs. 1 erläuterten Ansprüche an uns zu zahlen. Wir sind berechtigt, jederzeit auch selbst den Vertragspartner des Mieters von der Abtretung zu benachrichtigen und die Forderungen einzuziehen. Wir werden indessen von diesen Befugnissen keinen Gebrauch machen und die Forderungen nicht einziehen, solange der Mieter seinen Zahlungsverpflichtungen ordnungsgemäß nachkommt. Für den Fall, dass der Mieter an uns abgetretene Forderungsteile einzieht, tritt er uns bereits jetzt seine jeweilige Restforderung in Höhe dieser Forderungsteile ab. Der Anspruch auf Herausgabe der eingezogenen Beträge bleibt unberührt. Der Mieter darf seine Forderungen gegen seinen Auftraggeber weder an Dritte abtreten noch verpfänden noch mit diesem ein Abtretungsverbot vereinbaren.

Bei laufender Rechnung gelten unsere Sicherungen als Sicherung der Erfüllung unserer Saldoforderung. Der Mieter hat uns von einer Pfändung oder jeder anderen Beeinträchtigung unserer Rechte durch Dritte unverzüglich zu benachrichtigen. Er hat uns alle für eine Intervention notwendigen Unterlagen zu übergeben und uns zur Last fallende Interventionskosten zu tragen.

Der „Wert unserer Leistung“ entspricht dem in der Rechnung ausgewiesenen Mietzins zuzüglich 20 Prozent. Auf Verlangen des Mieters werden wir die uns zustehenden Sicherungen insoweit freigeben, als deren Wert unsere gesamten Forderungen nach Abs. 1 um 20 Prozent übersteigt.

### § 5 Mietzins und Zahlungsbedingungen

Erhöhen sich zwischen Abgabe des Angebots oder Annahme des Auftrags und seiner Ausführung unsere Selbstkosten, insbesondere für Personal und Betriebsstoffe, so sind wir ohne Rücksicht auf Angebot und Auftragsbestätigung berechtigt, den Mietzins entsprechend zu berichtigen; dies gilt nicht für die Vermietung an einen anderen als einen Unternehmer, die innerhalb von 4 Monaten nach Vertragsabschluss außerhalb von Dauer-schuldverhältnissen erbracht werden soll. Zuschläge für das Zurverfügungstellen der Mietsache außerhalb der normalen Geschäftszeit und/oder in der kalten Jahreszeit werden individuell anlässlich der Absprache des Mietzinses vereinbart. Mehraufwendungen die durch gesetzliche Änderungen begründet sind (zum Beispiel Einführen der Kraft auf Landstraßen) berechtigen den Vermieter ab Inkrafttreten zu einer Anpassung des Mietzinses. Auf Ver-

langen hat der Vermieter dem Mieter die relevanten Faktoren dafür nachzuweisen.

Grundsätzlich sind unsere Rechnungen sofort nach Erhalt ohne jeden Abzug zu bezahlen. Ausnahmen bedürfen schriftlicher Vereinbarung. Wenn nach dem Abschluss des Vertrages in den Vermögensverhältnissen des anderen Teils eine wesentliche Verschlechterung eintritt, durch die der Anspruch auf die Gegenleistung gefährdet wird, z. B. der Mieter seine Zahlungen einstellt, überschuldet ist, über sein Vermögen das Insolvenzverfahren eröffnet oder die Eröffnung eines solchen Verfahrens mangels Masse abgelehnt wird, so können wir die uns obliegende Leistung verweigern, bis die Gegenleistung bewirkt oder Sicherheit für sie geleistet wird.

Ist der Mieter Unternehmer, so beeinflussen seine Mängelrügen weder Zahlungspflicht noch Fälligkeit und verzichtet er darauf, irgendein Zurückbehaltungsrecht geltend zu machen. Wechsel und Schecks werden nur nach Maßgabe besonderer vorheriger Vereinbarung entgegen genommen. Gerät der Mieter mit der Zahlung in Verzug, so beanspruchen wir Verzugszinsen sowie Ersatz unseres sonstigen Verzugschadens.

Die Aufrechnung durch den Mieter mit Gegenansprüchen gleich welcher Art ist ausgeschlossen, es sei denn, dass der zur Aufrechnung gestellte Gegenanspruch von uns nicht bestritten oder rechtskräftig festgestellt ist. Einem Unternehmer gegenüber sind wir berechtigt, schon jetzt auch bei unterschiedlicher Fälligkeit gegen solche Ansprüche aufzurechnen, die er gegen unserer Mutter-, Tochter-, Schwester- oder sonst verbundenen Gesellschaften hat.

Ist der Mieter Unternehmer und reicht seine Erfüllungseistung nicht aus, um unsere sämtlichen Forderungen zu tilgen, so bestimmen wir – auch bei deren Einstellung in laufende Rechnung, auf welche Schuld die Leistung angerechnet wird.

Hat uns der Kunde eine Lastschriftermächtigung im Abbuchungsauftrags- oder Einzugsermächtigungsverfahren erteilt, erfolgt der Einzug im SEPA-Lastschriftverfahren. Ist unser Kunde kein Verbraucher, gelten in Abweichung von der SEPA-Verordnung folgende verkürzte Vorabinformationsfristen, auch wenn statt unseres Kunden ein Dritter zur Zahlung verpflichtet ist:

Erst- und einmalige Basislastschrift:  
Fälligkeitstag abzgl. **5 Werktag**

Wiederkehrende Basislastschrift sowie erst- und wiederkehrende Firmenlastschrift:  
Fälligkeitstag abzgl. **1 Werktag**

### § 6 Datenschutz

Der Mieter willigt ein, dass der Vermieter seine übermittelten personenbezogenen Daten, soweit zur Vertragsabwicklung erforderlich und im Rahmen der datenschutzrechtlichen Bestimmungen zulässig, im Wege der elektronischen Datenverarbeitung erhebt und verarbeitet. Der Mieter ist nach Art. 15 DSGVO jederzeit berechtigt, vom Vermieter um Auskunftserteilung über die gespeicherten Daten zu ersuchen. Nach Art. 17 DSGVO kann der Mieter jederzeit gegenüber dem Vermieter die Löschung und Sperrung einzelner personenbezogener Daten verlangen. Der Mieter ist darüber hinaus jederzeit berechtigt, ohne Angaben von Gründen von seinem Widerspruchsrecht Gebrauch zu machen und die Einwilligung mit Wirkung für die Zukunft abzuziehen oder zu widerrufen.

### § 7 Erfüllungsort und Gerichtsstand

Erfüllungsort für die Gewährleistung des Gebrauchs der vermieteten Sache ist deren Aufstellungsort, für die Zahlung des Mietzinses der Sitz unserer Verwaltung. Es gilt ausschließlich das Recht der Bundesrepublik Deutschland unter Ausschluss des CISG. Gerichtsstand für alle aus dem Vertragsverhältnis sowie über sein Entstehen und seine Wirksamkeit entspringenden Rechtsstreitigkeiten mit Kaufleuten ist der Sitz der Gesellschaft, nach unserer Wahl auch der Sitz unserer zuständigen Niederlassung.

Sollten einzelne Bestimmungen der Vermietungsbedingungen unwirksam sein, so berührt das die Gültigkeit der übrigen Bestimmungen nicht.

Stand: 2022

## **Transport-Beton Ingolstadt GmbH & Co.KG**

Baggerweg 11  
85051 Ingolstadt

**Telefon:** 0841-370 70-11

**Fax:** 0841-370 70-20

**Website:** [www.transportbeton-ingolstadt.de](http://www.transportbeton-ingolstadt.de)

**Sitz:** Ingolstadt, Registergericht Ingolstadt HRA 138

phG: Transportbeton Ingolstadt GmbH  
Sitz: Ingolstadt | Registergericht Ingolstadt HRB 25  
GF: Dipl.-BW (FH) Johannes Schuller, Thorsten Art